

SAAE - Serviço Aut. de Água e Esgoto

Av. Fernando Maurílio Lopes
Autarquia Municipal criada pela Lei 183/2003
Reduto MG
CNPJ: 07.177.468/0001-03

Histograma por consumo faturado
Por num. contas

Data de ref.: 11/2025 - Possui água/esgoto

16/01/2026

Zona(s): A, B, C, D, E

Categoria A000 (Residencial)

| Faixa de consumo | No. contas | | % | | Volume | | % |
|------------------|--------------|------|-----------|-------|------------|------|-----------|
| 000000 - 000000 | 173 (173) | 8,22 | (8,22) | 0 | (0) | 0,00 | (0,00) |
| 000001 - 000001 | 125 (298) | 5,94 | (14,16) | 125 | (125) | 0,56 | (0,56) |
| 000002 - 000002 | 105 (403) | 4,99 | (19,15) | 210 | (335) | 0,94 | (1,50) |
| 000003 - 000003 | 116 (519) | 5,51 | (24,67) | 348 | (683) | 1,56 | (3,06) |
| 000004 - 000004 | 113 (632) | 5,37 | (30,04) | 452 | (1.135) | 2,03 | (5,09) |
| 000005 - 000005 | 95 (727) | 4,52 | (34,55) | 475 | (1.610) | 2,13 | (7,22) |
| 000006 - 000006 | 75 (802) | 3,56 | (38,12) | 450 | (2.060) | 2,02 | (9,24) |
| 000007 - 000007 | 86 (888) | 4,09 | (42,21) | 602 | (2.662) | 2,70 | (11,94) |
| 000008 - 000008 | 106 (994) | 5,04 | (47,24) | 848 | (3.510) | 3,80 | (15,74) |
| 000009 - 000009 | 85 (1.079) | 4,04 | (51,28) | 765 | (4.275) | 3,43 | (19,18) |
| 000010 - 000010 | 83 (1.162) | 3,94 | (55,23) | 830 | (5.105) | 3,72 | (22,90) |
| 000011 - 000011 | 81 (1.243) | 3,85 | (59,08) | 891 | (5.996) | 4,00 | (26,90) |
| 000012 - 000012 | 72 (1.315) | 3,42 | (62,50) | 864 | (6.860) | 3,88 | (30,77) |
| 000013 - 000013 | 67 (1.382) | 3,18 | (65,68) | 871 | (7.731) | 3,91 | (34,68) |
| 000014 - 000014 | 82 (1.464) | 3,90 | (69,58) | 1.148 | (8.879) | 5,15 | (39,83) |
| 000015 - 000015 | 70 (1.534) | 3,33 | (72,91) | 1.050 | (9.929) | 4,71 | (44,54) |
| 000016 - 000016 | 81 (1.615) | 3,85 | (76,76) | 1.296 | (11.225) | 5,81 | (50,35) |
| 000017 - 000017 | 56 (1.671) | 2,66 | (79,42) | 952 | (12.177) | 4,27 | (54,62) |
| 000018 - 000018 | 42 (1.713) | 2,00 | (81,42) | 756 | (12.933) | 3,39 | (58,01) |
| 000019 - 000019 | 42 (1.755) | 2,00 | (83,41) | 798 | (13.731) | 3,58 | (61,59) |
| 000020 - 000020 | 29 (1.784) | 1,38 | (84,79) | 580 | (14.311) | 2,60 | (64,19) |
| 000021 - 000021 | 24 (1.808) | 1,14 | (85,93) | 504 | (14.815) | 2,26 | (66,45) |
| 000022 - 000022 | 31 (1.839) | 1,47 | (87,40) | 682 | (15.497) | 3,06 | (69,51) |
| 000023 - 000023 | 20 (1.859) | 0,95 | (88,36) | 460 | (15.957) | 2,06 | (71,58) |
| 000024 - 000024 | 19 (1.878) | 0,90 | (89,26) | 456 | (16.413) | 2,05 | (73,62) |
| 000025 - 000025 | 20 (1.898) | 0,95 | (90,21) | 500 | (16.913) | 2,24 | (75,86) |
| 000026 - 000026 | 15 (1.913) | 0,71 | (90,92) | 390 | (17.303) | 1,75 | (77,61) |
| 000027 - 000027 | 11 (1.924) | 0,52 | (91,44) | 297 | (17.600) | 1,33 | (78,95) |
| 000028 - 000028 | 12 (1.936) | 0,57 | (92,02) | 336 | (17.936) | 1,51 | (80,45) |
| 000029 - 000029 | 11 (1.947) | 0,52 | (92,54) | 319 | (18.255) | 1,43 | (81,88) |
| 000030 - 000030 | 6 (1.953) | 0,29 | (92,82) | 180 | (18.435) | 0,81 | (82,69) |
| 000031 - 000031 | 6 (1.959) | 0,29 | (93,11) | 186 | (18.621) | 0,83 | (83,52) |
| 000032 - 000032 | 6 (1.965) | 0,29 | (93,39) | 192 | (18.813) | 0,86 | (84,39) |
| 000033 - 000033 | 4 (1.969) | 0,19 | (93,58) | 132 | (18.945) | 0,59 | (84,98) |
| 000034 - 000034 | 4 (1.973) | 0,19 | (93,77) | 136 | (19.081) | 0,61 | (85,59) |
| 000035 - 000035 | 1 (1.974) | 0,05 | (93,82) | 35 | (19.116) | 0,16 | (85,75) |
| 000036 - 000036 | 5 (1.979) | 0,24 | (94,06) | 180 | (19.296) | 0,81 | (86,55) |
| 000037 - 000037 | 2 (1.981) | 0,10 | (94,15) | 74 | (19.370) | 0,33 | (86,88) |

SAAE - Serviço Aut. de Água e Esgoto



Av. Fernando Maurílio Lopes
Autarquia Municipal criada pela Lei 183/2003
Reduto MG
CNPJ: 07.177.468/0001-03

Histograma por consumo faturado

Por num. contas

Data de ref.: 11/2025 - Possui água/esgoto

16/01/2026

| | | | | | | | | |
|-----------------|---|-----------|------|-----------|-----|------------|------|-----------|
| 000038 - 000038 | 1 | (1.982) | 0,05 | (94,20) | 38 | (19.408) | 0,17 | (87,05) |
| 000039 - 000039 | 1 | (1.983) | 0,05 | (94,25) | 39 | (19.447) | 0,17 | (87,23) |
| 000040 - 000040 | 2 | (1.985) | 0,10 | (94,34) | 80 | (19.527) | 0,36 | (87,59) |
| 000041 - 000041 | 5 | (1.990) | 0,24 | (94,58) | 205 | (19.732) | 0,92 | (88,51) |
| 000042 - 000042 | 1 | (1.991) | 0,05 | (94,63) | 42 | (19.774) | 0,19 | (88,70) |
| 000043 - 000043 | 2 | (1.993) | 0,10 | (94,72) | 86 | (19.860) | 0,39 | (89,08) |
| 000045 - 000045 | 1 | (1.994) | 0,05 | (94,77) | 45 | (19.905) | 0,20 | (89,28) |
| 000046 - 000046 | 2 | (1.996) | 0,10 | (94,87) | 92 | (19.997) | 0,41 | (89,70) |
| 000047 - 000047 | 2 | (1.998) | 0,10 | (94,96) | 94 | (20.091) | 0,42 | (90,12) |
| 000048 - 000048 | 1 | (1.999) | 0,05 | (95,01) | 48 | (20.139) | 0,22 | (90,33) |
| 000049 - 000049 | 2 | (2.001) | 0,10 | (95,10) | 98 | (20.237) | 0,44 | (90,77) |
| 000050 - 000050 | 2 | (2.003) | 0,10 | (95,20) | 100 | (20.337) | 0,45 | (91,22) |
| 000053 - 000053 | 1 | (2.004) | 0,05 | (95,25) | 53 | (20.390) | 0,24 | (91,46) |
| 000059 - 000059 | 1 | (2.005) | 0,05 | (95,29) | 59 | (20.449) | 0,26 | (91,72) |
| 000063 - 000063 | 1 | (2.006) | 0,05 | (95,34) | 63 | (20.512) | 0,28 | (92,01) |
| 000075 - 000075 | 1 | (2.007) | 0,05 | (95,39) | 75 | (20.587) | 0,34 | (92,34) |
| 000093 - 000093 | 1 | (2.008) | 0,05 | (95,44) | 93 | (20.680) | 0,42 | (92,76) |
| 000140 - 000140 | 1 | (2.009) | 0,05 | (95,48) | 140 | (20.820) | 0,63 | (93,39) |

2.009

20.820

Volume

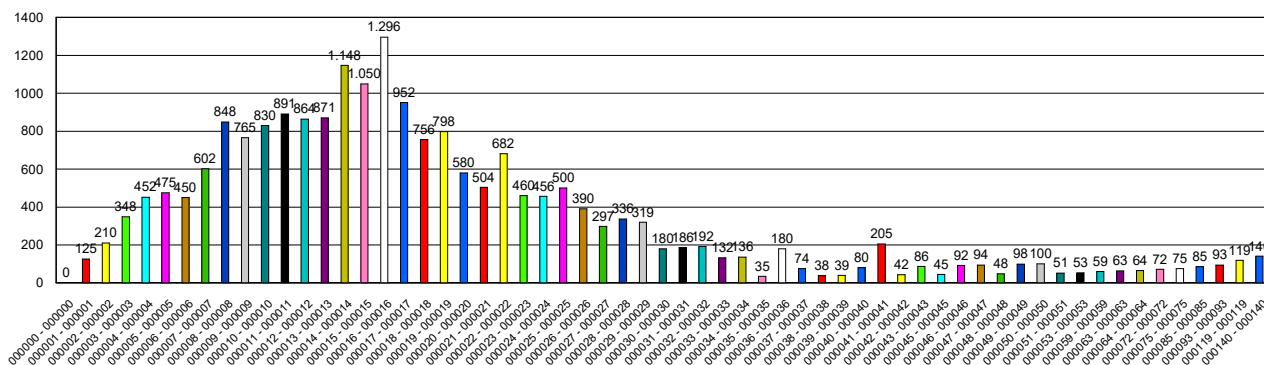

(Obs.: A coluna "No. Contas" é referente ao faturamento de água e esgoto)

SAAE - Serviço Aut. de Água e Esgoto



Av. Fernando Maurílio Lopes
Autarquia Municipal criada pela Lei 183/2003
Reduto MG
CNPJ: 07.177.468/0001-03

Histograma por consumo faturado

Por num. contas

Data de ref.: 11/2025 - Possui água/esgoto

16/01/2026

Categoria A001 (Social)

| Faixa de consumo | No. contas | % | Volume | % |
|------------------|-------------|----------------|---------------|----------------|
| 000000 - 000000 | 1 (2.010) | 0,05 (95,53) | 0 (20.820) | 0,00 (93,39) |
| 000003 - 000003 | 1 (2.011) | 0,05 (95,58) | 3 (20.823) | 0,01 (93,40) |
| 000004 - 000004 | 1 (2.012) | 0,05 (95,63) | 4 (20.827) | 0,02 (93,42) |
| 000005 - 000005 | 2 (2.014) | 0,10 (95,72) | 10 (20.837) | 0,04 (93,46) |
| 000006 - 000006 | 2 (2.016) | 0,10 (95,82) | 12 (20.849) | 0,05 (93,52) |
| 000008 - 000008 | 2 (2.018) | 0,10 (95,91) | 16 (20.865) | 0,07 (93,59) |
| 000011 - 000011 | 1 (2.019) | 0,05 (95,96) | 11 (20.876) | 0,05 (93,64) |
| 000012 - 000012 | 1 (2.020) | 0,05 (96,01) | 12 (20.888) | 0,05 (93,69) |
| 000013 - 000013 | 1 (2.021) | 0,05 (96,06) | 13 (20.901) | 0,06 (93,75) |
| 000014 - 000014 | 4 (2.025) | 0,19 (96,25) | 56 (20.957) | 0,25 (94,00) |
| 000016 - 000016 | 1 (2.026) | 0,05 (96,29) | 16 (20.973) | 0,07 (94,07) |
| 000017 - 000017 | 1 (2.027) | 0,05 (96,34) | 17 (20.990) | 0,08 (94,15) |
| 000019 - 000019 | 1 (2.028) | 0,05 (96,39) | 19 (21.009) | 0,09 (94,24) |
| 000035 - 000035 | 1 (2.029) | 0,05 (96,44) | 35 (21.044) | 0,16 (94,39) |

20

224

Volume

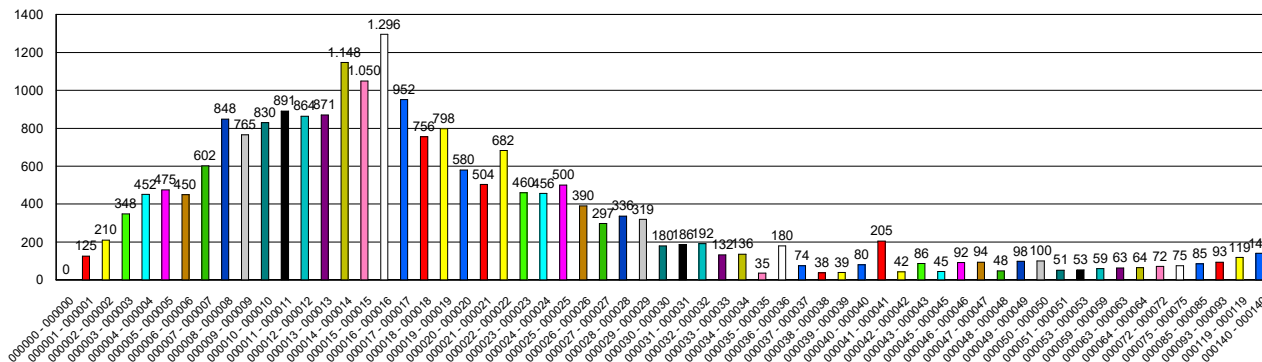

(Obs.: A coluna "No. Contas" é referente ao faturamento de água e esgoto)



Categoria B000 (Comercial)

| Faixa de consumo | No. contas | % | Volume | % |
|------------------|------------|---------------|-------------|---------------|
| 000000 - 000000 | 10 (10) | 0,48 (0,48) | 0 (0) | 0,00 (0,00) |
| 000001 - 000001 | 5 (15) | 0,24 (0,71) | 5 (5) | 0,02 (0,02) |
| 000002 - 000002 | 3 (18) | 0,14 (0,86) | 6 (11) | 0,03 (0,05) |
| 000003 - 000003 | 3 (21) | 0,14 (1,00) | 9 (20) | 0,04 (0,09) |
| 000006 - 000006 | 2 (23) | 0,10 (1,09) | 12 (32) | 0,05 (0,14) |
| 000008 - 000008 | 3 (26) | 0,14 (1,24) | 24 (56) | 0,11 (0,25) |
| 000011 - 000011 | 3 (29) | 0,14 (1,38) | 33 (89) | 0,15 (0,40) |
| 000012 - 000012 | 1 (30) | 0,05 (1,43) | 12 (101) | 0,05 (0,45) |
| 000014 - 000014 | 1 (31) | 0,05 (1,47) | 14 (115) | 0,06 (0,52) |
| 000015 - 000015 | 1 (32) | 0,05 (1,52) | 15 (130) | 0,07 (0,58) |
| 000016 - 000016 | 2 (34) | 0,10 (1,62) | 32 (162) | 0,14 (0,73) |
| 000017 - 000017 | 2 (36) | 0,10 (1,71) | 34 (196) | 0,15 (0,88) |
| 000018 - 000018 | 1 (37) | 0,05 (1,76) | 18 (214) | 0,08 (0,96) |
| 000022 - 000022 | 1 (38) | 0,05 (1,81) | 22 (236) | 0,10 (1,06) |
| 000024 - 000024 | 1 (39) | 0,05 (1,85) | 24 (260) | 0,11 (1,17) |
| 000025 - 000025 | 1 (40) | 0,05 (1,90) | 25 (285) | 0,11 (1,28) |
| 000033 - 000033 | 1 (41) | 0,05 (1,95) | 33 (318) | 0,15 (1,43) |
| 000035 - 000035 | 1 (42) | 0,05 (2,00) | 35 (353) | 0,16 (1,58) |
| 000037 - 000037 | 1 (43) | 0,05 (2,04) | 37 (390) | 0,17 (1,75) |
| 000041 - 000041 | 1 (44) | 0,05 (2,09) | 41 (431) | 0,18 (1,93) |
| 000051 - 000051 | 1 (45) | 0,05 (2,14) | 51 (482) | 0,23 (2,16) |
| 000119 - 000119 | 1 (46) | 0,05 (2,19) | 119 (601) | 0,53 (2,70) |

46

601

Volume

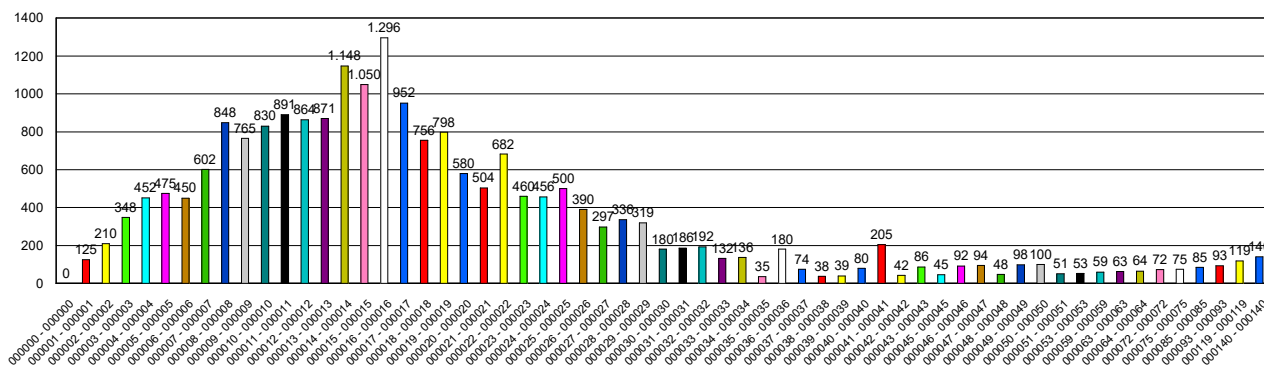

(Obs.: A coluna "No. Contas" é referente ao faturamento de água e esgoto)

SAAE - Serviço Aut. de Água e Esgoto



Av. Fernando Maurilio Lopes
Autarquia Municipal criada pela Lei 183/2003
Reduto MG
CNPJ: 07.177.468/0001-03

Histograma por consumo faturado

Por num. contas

Data de ref.: 11/2025 - Possui água/esgoto

16/01/2026

Categoria D000 (Pública)

| Faixa de consumo | No. contas | % | Volume | % |
|------------------|------------|---------------|-------------|---------------|
| 000000 - 000000 | 3 (3) | 0,14 (0,14) | 0 (0) | 0,00 (0,00) |
| 000001 - 000001 | 2 (5) | 0,10 (0,24) | 2 (2) | 0,01 (0,01) |
| 000002 - 000002 | 1 (6) | 0,05 (0,29) | 2 (4) | 0,01 (0,02) |
| 000003 - 000003 | 3 (9) | 0,14 (0,43) | 9 (13) | 0,04 (0,06) |
| 000004 - 000004 | 3 (12) | 0,14 (0,57) | 12 (25) | 0,05 (0,11) |
| 000006 - 000006 | 2 (14) | 0,10 (0,67) | 12 (37) | 0,05 (0,17) |
| 000010 - 000010 | 1 (15) | 0,05 (0,71) | 10 (47) | 0,04 (0,21) |
| 000011 - 000011 | 1 (16) | 0,05 (0,76) | 11 (58) | 0,05 (0,26) |
| 000012 - 000012 | 1 (17) | 0,05 (0,81) | 12 (70) | 0,05 (0,31) |
| 000014 - 000014 | 1 (18) | 0,05 (0,86) | 14 (84) | 0,06 (0,38) |
| 000019 - 000019 | 1 (19) | 0,05 (0,90) | 19 (103) | 0,09 (0,46) |
| 000025 - 000025 | 1 (20) | 0,05 (0,95) | 25 (128) | 0,11 (0,57) |
| 000027 - 000027 | 1 (21) | 0,05 (1,00) | 27 (155) | 0,12 (0,70) |
| 000031 - 000031 | 1 (22) | 0,05 (1,05) | 31 (186) | 0,14 (0,83) |
| 000033 - 000033 | 2 (24) | 0,10 (1,14) | 66 (252) | 0,30 (1,13) |
| 000036 - 000036 | 1 (25) | 0,05 (1,19) | 36 (288) | 0,16 (1,29) |
| 000064 - 000064 | 1 (26) | 0,05 (1,24) | 64 (352) | 0,29 (1,58) |
| 000072 - 000072 | 1 (27) | 0,05 (1,28) | 72 (424) | 0,32 (1,90) |
| 000085 - 000085 | 1 (28) | 0,05 (1,33) | 85 (509) | 0,38 (2,28) |
| 000140 - 000140 | 1 (29) | 0,05 (1,38) | 140 (649) | 0,63 (2,91) |

29

649

Volume

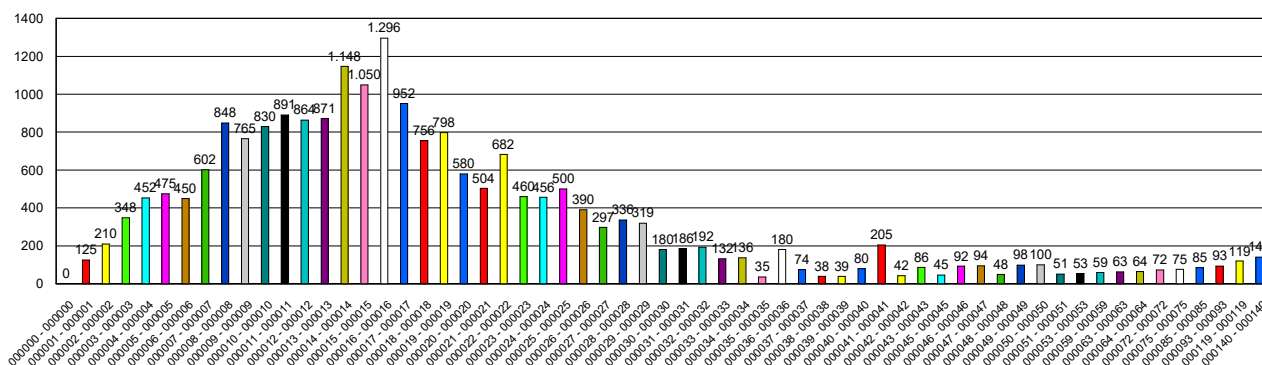

(Obs.: A coluna "No. Contas" é referente ao faturamento de água e esgoto)

SAAE - Serviço Aut. de Água e Esgoto

Av. Fernando Maurílio Lopes
Autarquia Municipal criada pela Lei 183/2003
Reduto MG
CNPJ: 07.177.468/0001-03

Histograma por consumo faturado
Por economias

Data de ref.: 11/2025 - Possui água/esgoto

16/01/2026

Categoria A000 (Residencial)

| Faixa de consumo | Economias | % | Volume | % |
|------------------|---------------|----------------|------------------|----------------|
| 000000 - 000000 | 175 (175) | 8,19 (8,19) | 1 (1) | 0,00 (0,00) |
| 000001 - 000001 | 124 (299) | 5,80 (13,99) | 124 (125) | 0,56 (0,56) |
| 000002 - 000002 | 107 (406) | 5,01 (19,00) | 214 (339) | 0,96 (1,52) |
| 000003 - 000003 | 118 (524) | 5,52 (24,52) | 354 (693) | 1,59 (3,11) |
| 000004 - 000004 | 112 (636) | 5,24 (29,76) | 448 (1.141) | 2,01 (5,12) |
| 000005 - 000005 | 95 (731) | 4,45 (34,21) | 475 (1.616) | 2,13 (7,25) |
| 000006 - 000006 | 76 (807) | 3,56 (37,76) | 456 (2.072) | 2,05 (9,29) |
| 000007 - 000007 | 86 (893) | 4,02 (41,79) | 602 (2.674) | 2,70 (11,99) |
| 000008 - 000008 | 110 (1.003) | 5,15 (46,93) | 881 (3.555) | 3,95 (15,95) |
| 000009 - 000009 | 85 (1.088) | 3,98 (50,91) | 765 (4.320) | 3,43 (19,38) |
| 000010 - 000010 | 83 (1.171) | 3,88 (54,80) | 830 (5.150) | 3,72 (23,10) |
| 000011 - 000011 | 93 (1.264) | 4,35 (59,15) | 1.031 (6.181) | 4,62 (27,72) |
| 000012 - 000012 | 73 (1.337) | 3,42 (62,56) | 876 (7.057) | 3,93 (31,65) |
| 000013 - 000013 | 67 (1.404) | 3,14 (65,70) | 871 (7.928) | 3,91 (35,56) |
| 000014 - 000014 | 86 (1.490) | 4,02 (69,72) | 1.207 (9.135) | 5,41 (40,98) |
| 000015 - 000015 | 75 (1.565) | 3,51 (73,23) | 1.127 (10.262) | 5,06 (46,03) |
| 000016 - 000016 | 80 (1.645) | 3,74 (76,98) | 1.280 (11.542) | 5,74 (51,77) |
| 000017 - 000017 | 57 (1.702) | 2,67 (79,64) | 969 (12.511) | 4,35 (56,12) |
| 000018 - 000018 | 46 (1.748) | 2,15 (81,80) | 831 (13.342) | 3,73 (59,85) |
| 000019 - 000019 | 42 (1.790) | 1,97 (83,76) | 798 (14.140) | 3,58 (63,43) |
| 000020 - 000020 | 31 (1.821) | 1,45 (85,21) | 620 (14.760) | 2,78 (66,21) |
| 000021 - 000021 | 24 (1.845) | 1,12 (86,34) | 504 (15.264) | 2,26 (68,47) |
| 000022 - 000022 | 31 (1.876) | 1,45 (87,79) | 682 (15.946) | 3,06 (71,53) |
| 000023 - 000023 | 20 (1.896) | 0,94 (88,72) | 460 (16.406) | 2,06 (73,59) |
| 000024 - 000024 | 20 (1.916) | 0,94 (89,66) | 481 (16.887) | 2,16 (75,75) |
| 000025 - 000025 | 20 (1.936) | 0,94 (90,59) | 500 (17.387) | 2,24 (77,99) |
| 000026 - 000026 | 15 (1.951) | 0,70 (91,30) | 390 (17.777) | 1,75 (79,74) |
| 000027 - 000027 | 11 (1.962) | 0,51 (91,81) | 297 (18.074) | 1,33 (81,07) |
| 000028 - 000028 | 12 (1.974) | 0,56 (92,37) | 336 (18.410) | 1,51 (82,58) |
| 000029 - 000029 | 11 (1.985) | 0,51 (92,89) | 319 (18.729) | 1,43 (84,01) |
| 000030 - 000030 | 5 (1.990) | 0,23 (93,12) | 150 (18.879) | 0,67 (84,68) |
| 000031 - 000031 | 6 (1.996) | 0,28 (93,40) | 186 (19.065) | 0,83 (85,52) |
| 000032 - 000032 | 6 (2.002) | 0,28 (93,68) | 192 (19.257) | 0,86 (86,38) |
| 000033 - 000033 | 4 (2.006) | 0,19 (93,87) | 132 (19.389) | 0,59 (86,97) |
| 000034 - 000034 | 3 (2.009) | 0,14 (94,01) | 102 (19.491) | 0,46 (87,43) |
| 000035 - 000035 | 1 (2.010) | 0,05 (94,06) | 35 (19.526) | 0,16 (87,58) |
| 000036 - 000036 | 5 (2.015) | 0,23 (94,29) | 180 (19.706) | 0,81 (88,39) |
| 000037 - 000037 | 2 (2.017) | 0,09 (94,38) | 74 (19.780) | 0,33 (88,72) |

SAAE - Serviço Aut. de Água e Esgoto



Av. Fernando Maurílio Lopes
Autarquia Municipal criada pela Lei 183/2003
Reduto MG
CNPJ: 07.177.468/0001-03

Histograma por consumo faturado Por economias

Data de ref.: 11/2025 - Possui água/esgoto

16/01/2026

| | | | | | | | | |
|-----------------|---|-----------|------|-----------|-----|------------|------|-----------|
| 000038 - 000038 | 1 | (2.018) | 0,05 | (94,43) | 38 | (19.818) | 0,17 | (88,89) |
| 000039 - 000039 | 1 | (2.019) | 0,05 | (94,48) | 39 | (19.857) | 0,17 | (89,07) |
| 000040 - 000040 | 1 | (2.020) | 0,05 | (94,53) | 40 | (19.897) | 0,18 | (89,25) |
| 000041 - 000041 | 5 | (2.025) | 0,23 | (94,76) | 205 | (20.102) | 0,92 | (90,17) |
| 000042 - 000042 | 1 | (2.026) | 0,05 | (94,81) | 42 | (20.144) | 0,19 | (90,36) |
| 000043 - 000043 | 2 | (2.028) | 0,09 | (94,90) | 86 | (20.230) | 0,39 | (90,74) |
| 000045 - 000045 | 1 | (2.029) | 0,05 | (94,95) | 45 | (20.275) | 0,20 | (90,94) |
| 000046 - 000046 | 2 | (2.031) | 0,09 | (95,04) | 92 | (20.367) | 0,41 | (91,36) |
| 000047 - 000047 | 1 | (2.032) | 0,05 | (95,09) | 47 | (20.414) | 0,21 | (91,57) |
| 000048 - 000048 | 1 | (2.033) | 0,05 | (95,13) | 48 | (20.462) | 0,22 | (91,78) |
| 000049 - 000049 | 1 | (2.034) | 0,05 | (95,18) | 49 | (20.511) | 0,22 | (92,00) |
| 000050 - 000050 | 2 | (2.036) | 0,09 | (95,27) | 100 | (20.611) | 0,45 | (92,45) |
| 000053 - 000053 | 1 | (2.037) | 0,05 | (95,32) | 53 | (20.664) | 0,24 | (92,69) |
| 000063 - 000063 | 1 | (2.038) | 0,05 | (95,37) | 63 | (20.727) | 0,28 | (92,97) |
| 000093 - 000093 | 1 | (2.039) | 0,05 | (95,41) | 93 | (20.820) | 0,42 | (93,39) |

2.039

20.820

Volume

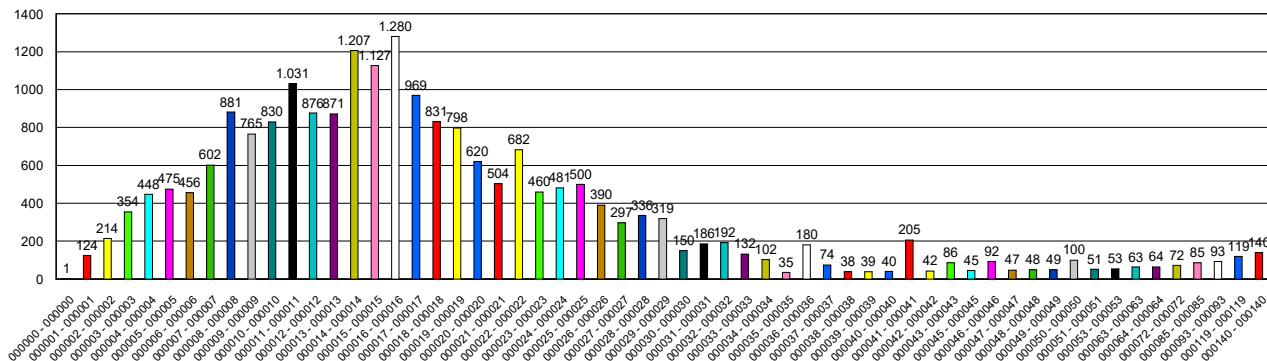

(Obs.: A coluna "Economias" é referente ao faturamento de água e esgoto)

SAAE - Serviço Aut. de Água e Esgoto



Av. Fernando Maurílio Lopes
Autarquia Municipal criada pela Lei 183/2003
Reduto MG
CNPJ: 07.177.468/0001-03

Histograma por consumo faturado Por economias

Data de ref.: 11/2025 - Possui água/esgoto

16/01/2026

Categoria A001 (Social)

| Faixa de consumo | Economias | % | Volume | % |
|------------------|-------------|----------------|---------------|----------------|
| 000000 - 000000 | 1 (2.040) | 0,05 (95,46) | 0 (20.820) | 0,00 (93,39) |
| 000003 - 000003 | 1 (2.041) | 0,05 (95,51) | 3 (20.823) | 0,01 (93,40) |
| 000004 - 000004 | 1 (2.042) | 0,05 (95,55) | 4 (20.827) | 0,02 (93,42) |
| 000005 - 000005 | 2 (2.044) | 0,09 (95,65) | 10 (20.837) | 0,04 (93,46) |
| 000006 - 000006 | 2 (2.046) | 0,09 (95,74) | 12 (20.849) | 0,05 (93,52) |
| 000008 - 000008 | 2 (2.048) | 0,09 (95,84) | 16 (20.865) | 0,07 (93,59) |
| 000011 - 000011 | 1 (2.049) | 0,05 (95,88) | 11 (20.876) | 0,05 (93,64) |
| 000012 - 000012 | 1 (2.050) | 0,05 (95,93) | 12 (20.888) | 0,05 (93,69) |
| 000013 - 000013 | 1 (2.051) | 0,05 (95,98) | 13 (20.901) | 0,06 (93,75) |
| 000014 - 000014 | 4 (2.055) | 0,19 (96,16) | 56 (20.957) | 0,25 (94,00) |
| 000016 - 000016 | 1 (2.056) | 0,05 (96,21) | 16 (20.973) | 0,07 (94,07) |
| 000017 - 000017 | 1 (2.057) | 0,05 (96,26) | 17 (20.990) | 0,08 (94,15) |
| 000019 - 000019 | 1 (2.058) | 0,05 (96,30) | 19 (21.009) | 0,09 (94,24) |
| 000035 - 000035 | 1 (2.059) | 0,05 (96,35) | 35 (21.044) | 0,16 (94,39) |

20

224

Volume

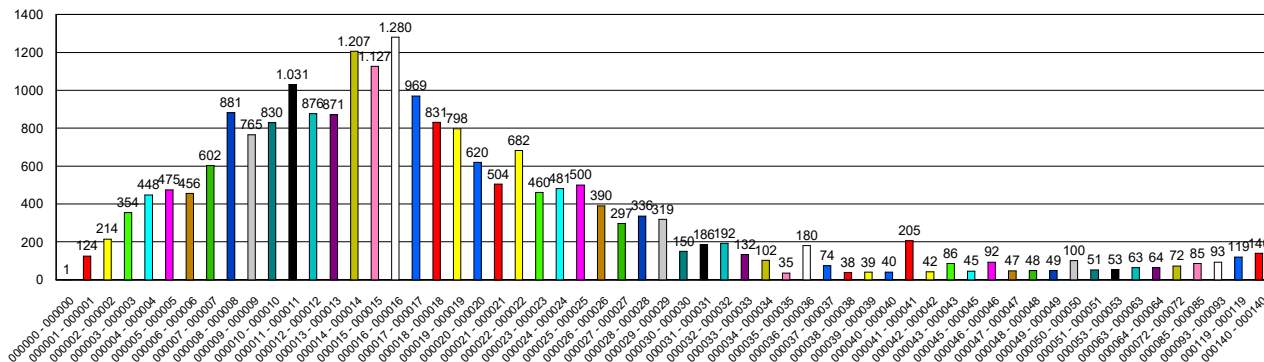

(Obs.: A coluna "Economias" é referente ao faturamento de água e esgoto)

SAAE - Serviço Aut. de Água e Esgoto



Av. Fernando Maurílio Lopes
Autarquia Municipal criada pela Lei 183/2003
Reduto MG
CNPJ: 07.177.468/0001-03

Histograma por consumo faturado Por economias

Data de ref.: 11/2025 - Possui água/esgoto

16/01/2026

Categoria B000 (Comercial)

| Faixa de consumo | Economias | % | Volume | % |
|------------------|-----------|---------------|-------------|---------------|
| 000000 - 000000 | 10 (10) | 0,47 (0,47) | 0 (0) | 0,00 (0,00) |
| 000001 - 000001 | 7 (17) | 0,33 (0,80) | 7 (7) | 0,03 (0,03) |
| 000002 - 000002 | 2 (19) | 0,09 (0,89) | 4 (11) | 0,02 (0,05) |
| 000003 - 000003 | 3 (22) | 0,14 (1,03) | 9 (20) | 0,04 (0,09) |
| 000006 - 000006 | 2 (24) | 0,09 (1,12) | 12 (32) | 0,05 (0,14) |
| 000008 - 000008 | 5 (29) | 0,23 (1,36) | 41 (73) | 0,18 (0,33) |
| 000011 - 000011 | 3 (32) | 0,14 (1,50) | 33 (106) | 0,15 (0,48) |
| 000012 - 000012 | 1 (33) | 0,05 (1,54) | 12 (118) | 0,05 (0,53) |
| 000014 - 000014 | 1 (34) | 0,05 (1,59) | 14 (132) | 0,06 (0,59) |
| 000015 - 000015 | 1 (35) | 0,05 (1,64) | 15 (147) | 0,07 (0,66) |
| 000016 - 000016 | 2 (37) | 0,09 (1,73) | 32 (179) | 0,14 (0,80) |
| 000017 - 000017 | 1 (38) | 0,05 (1,78) | 17 (196) | 0,08 (0,88) |
| 000018 - 000018 | 3 (41) | 0,14 (1,92) | 55 (251) | 0,25 (1,13) |
| 000022 - 000022 | 1 (42) | 0,05 (1,97) | 22 (273) | 0,10 (1,22) |
| 000024 - 000024 | 1 (43) | 0,05 (2,01) | 24 (297) | 0,11 (1,33) |
| 000025 - 000025 | 1 (44) | 0,05 (2,06) | 25 (322) | 0,11 (1,44) |
| 000033 - 000033 | 1 (45) | 0,05 (2,11) | 33 (355) | 0,15 (1,59) |
| 000035 - 000035 | 1 (46) | 0,05 (2,15) | 35 (390) | 0,16 (1,75) |
| 000041 - 000041 | 1 (47) | 0,05 (2,20) | 41 (431) | 0,18 (1,93) |
| 000051 - 000051 | 1 (48) | 0,05 (2,25) | 51 (482) | 0,23 (2,16) |
| 000119 - 000119 | 1 (49) | 0,05 (2,29) | 119 (601) | 0,53 (2,70) |

49

601

Volume

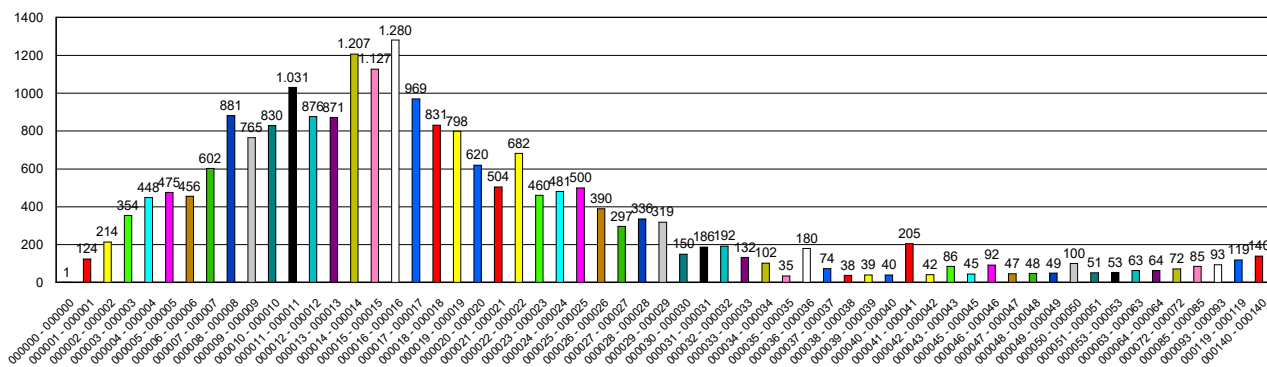

(Obs.: A coluna "Economias" é referente ao faturamento de água e esgoto)

SAAE - Serviço Aut. de Água e Esgoto



Av. Fernando Maurilio Lopes
Autarquia Municipal criada pela Lei 183/2003
Reduto MG
CNPJ: 07.177.468/0001-03

Histograma por consumo faturado Por economias

Data de ref.: 11/2025 - Possui água/esgoto

16/01/2026

Categoria D000 (Pública)

| Faixa de consumo | Economias | % | Volume | % |
|------------------|-----------|---------------|-------------|---------------|
| 000000 - 000000 | 3 (3) | 0,14 (0,14) | 0 (0) | 0,00 (0,00) |
| 000001 - 000001 | 2 (5) | 0,09 (0,23) | 2 (2) | 0,01 (0,01) |
| 000002 - 000002 | 1 (6) | 0,05 (0,28) | 2 (4) | 0,01 (0,02) |
| 000003 - 000003 | 3 (9) | 0,14 (0,42) | 9 (13) | 0,04 (0,06) |
| 000004 - 000004 | 3 (12) | 0,14 (0,56) | 12 (25) | 0,05 (0,11) |
| 000006 - 000006 | 2 (14) | 0,09 (0,66) | 12 (37) | 0,05 (0,17) |
| 000010 - 000010 | 1 (15) | 0,05 (0,70) | 10 (47) | 0,04 (0,21) |
| 000011 - 000011 | 1 (16) | 0,05 (0,75) | 11 (58) | 0,05 (0,26) |
| 000012 - 000012 | 1 (17) | 0,05 (0,80) | 12 (70) | 0,05 (0,31) |
| 000014 - 000014 | 1 (18) | 0,05 (0,84) | 14 (84) | 0,06 (0,38) |
| 000019 - 000019 | 1 (19) | 0,05 (0,89) | 19 (103) | 0,09 (0,46) |
| 000025 - 000025 | 1 (20) | 0,05 (0,94) | 25 (128) | 0,11 (0,57) |
| 000027 - 000027 | 1 (21) | 0,05 (0,98) | 27 (155) | 0,12 (0,70) |
| 000031 - 000031 | 1 (22) | 0,05 (1,03) | 31 (186) | 0,14 (0,83) |
| 000033 - 000033 | 2 (24) | 0,09 (1,12) | 66 (252) | 0,30 (1,13) |
| 000036 - 000036 | 1 (25) | 0,05 (1,17) | 36 (288) | 0,16 (1,29) |
| 000064 - 000064 | 1 (26) | 0,05 (1,22) | 64 (352) | 0,29 (1,58) |
| 000072 - 000072 | 1 (27) | 0,05 (1,26) | 72 (424) | 0,32 (1,90) |
| 000085 - 000085 | 1 (28) | 0,05 (1,31) | 85 (509) | 0,38 (2,28) |
| 000140 - 000140 | 1 (29) | 0,05 (1,36) | 140 (649) | 0,63 (2,91) |

29

649

Volume

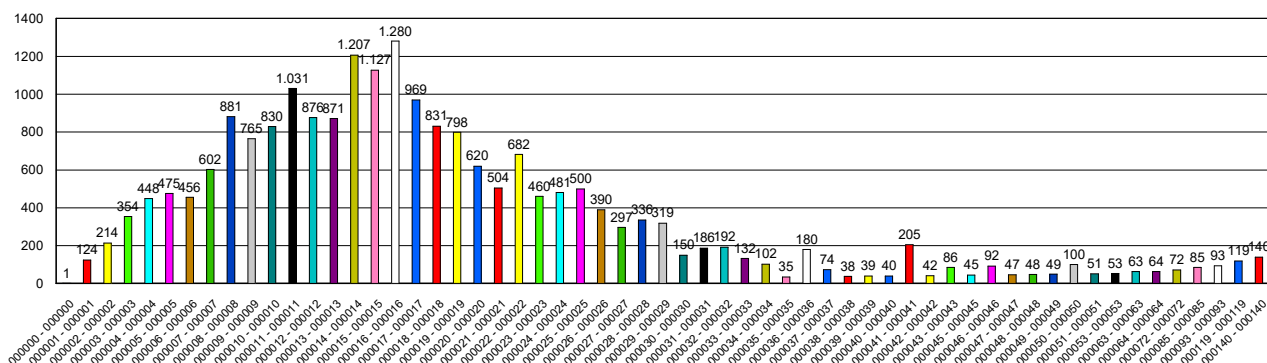

(Obs.: A coluna "Economias" é referente ao faturamento de água e esgoto)